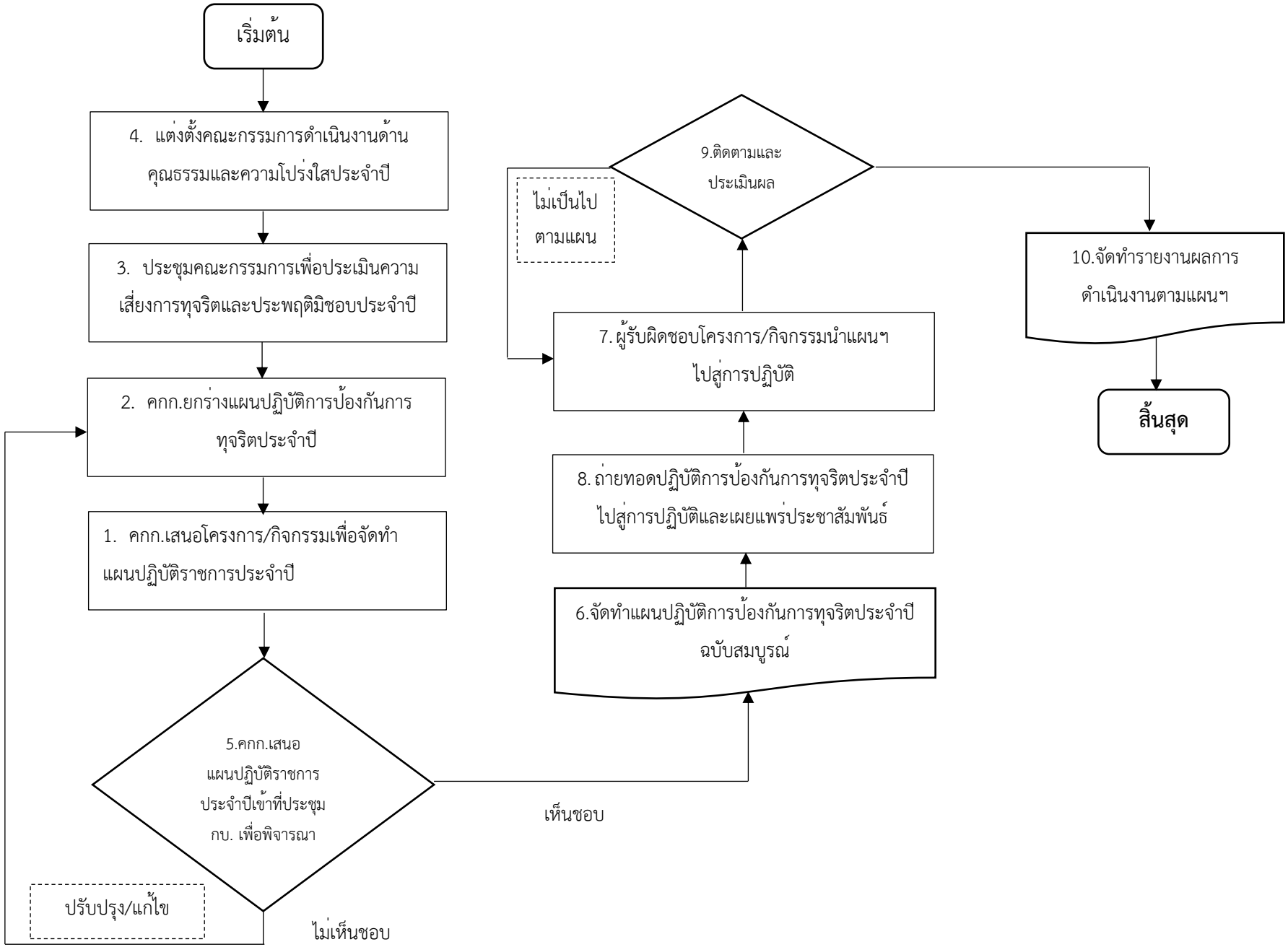

ภาพที่ 1 กระบวนการจัดทำแผนปฏิบัติการป้องกันการทุจริตประจำปี มหาวิทยาลัยราชภัฏพระนครศรีอยุธยา