

## สารสนเทศเพื่อการบริหาร

ในการบริหารจัดการสำนักงานของสถาบันอยุธยาศึกษา บริหารภายใต้การนำข้อมูล สารสนเทศการดำเนินงานของปีงบประมาณที่ผ่านมาในรอบ 5 ปี มาใช้ในการตัดสินใจ ประกอบด้วย บุคลากร งบประมาณ ผลการดำเนินโครงการ/กิจกรรม

### 1. ข้อมูล/สารสนเทศด้านบุคลากร

#### ข้อมูลพื้นฐานด้านบุคลากร

ปัจจุบันสถาบันอยุธยาศึกษา มีบุคลากรทั้งสิ้น 17 คน จำแนกเป็นบุคลากรสายวิชาการ ซึ่งมีฐานะเป็นผู้บริหาร จำนวน 4 คน บุคลากรสายสนับสนุนวิชาการ จำนวน 11 คน และแม่บ้าน 2 คน

ตาราง 1 จำนวนบุคลากรสถาบันอยุธยาศึกษา จำแนกตามประเภทบุคลากร 5 ปีย้อนหลัง

ประเภทบุคลากร		ปี งบประมาณ 2561	ปี งบประมาณ 2562	ปี งบประมาณ 2563	ปี งบประมาณ 2564	ปี งบประมาณ 2565
สายวิชาการ	ข้าราชการ	2	2	2	3	3
	พนักงานมหาวิทยาลัย	2	2	2	1	1
รวม		4	4	4	4	4
สายสนับสนุนวิชาการ	ข้าราชการ	1	1	1	1	1
	พนักงานมหาวิทยาลัย	8	8	8	9	9
	พนักงานราชการ	1	1	1	-	-
	ลูกจ้าง	1	1	1	1	1
รวม		11	11	11	11	11
ลูกจ้าง (แม่บ้าน)		2	2	2	2	2
รวม		2	2	2	2	2
รวมทั้งสิ้น		17	17	17	17	17

แผนภูมิ 1 จำนวนบุคลากรสถาบันอยุธยาศึกษา จำแนกตามประเภทบุคลากร 5 ปีซ้อนหลัง

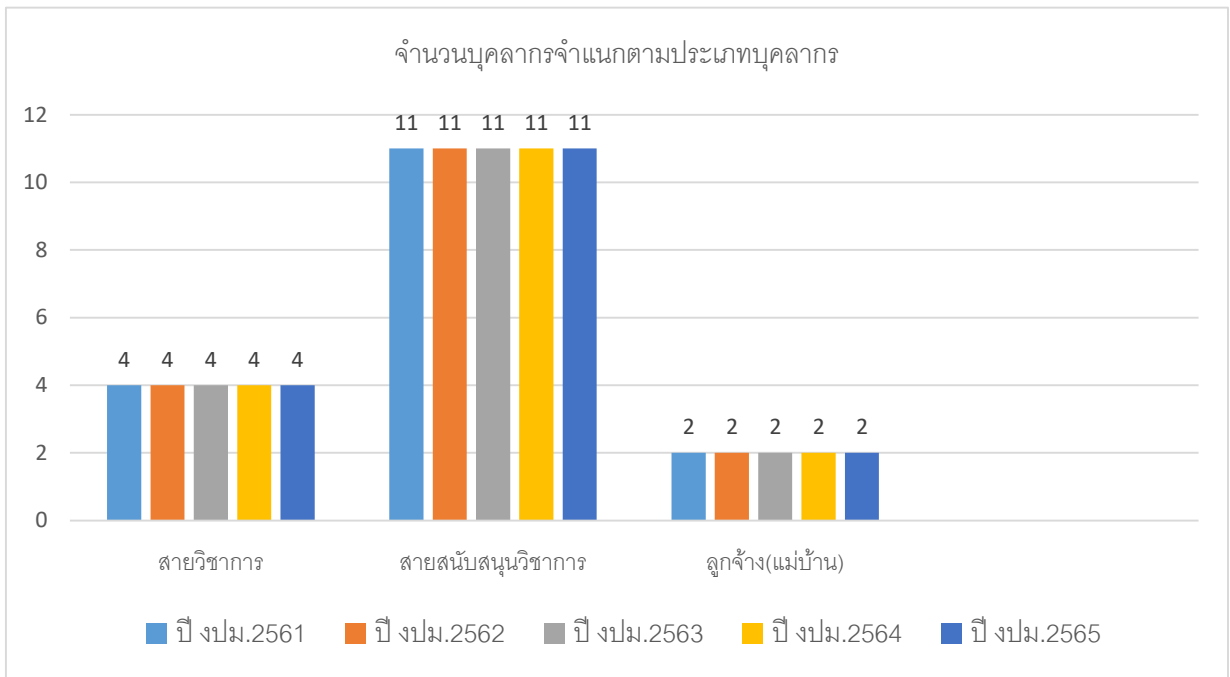

ตาราง 2 จำนวนและร้อยละของบุคลากรสถาบันอยุธยาศึกษาสาขาวิชาการ จำแนกตามคุณวุฒิ 5 ปี ย้อนหลัง

บุคลากรสาย วิชาการ		ปี งบประมาณ 2561		ปี งบประมาณ 2562		ปี งบประมาณ 2563		ปี งบประมาณ 2564		ปี งบประมาณ 2565	
		จำนวน	ร้อยละ	จำนวน	ร้อยละ	จำนวน	ร้อยละ	จำนวน	ร้อยละ	จำนวน	ร้อยละ
คุณวุฒิ	ปริญญาเอก	1	25	1	25	1	25	1	25	1	25
	ปริญญาโท	3	75	3	75	3	75	3	75	3	75
รวมทั้งสิ้น		4	100	4	100	4	100	4	100	4	100

แผนภูมิ 2 แสดงร้อยละของบุคลากรสถาบันอยุธยาศึกษาสาขาวิชาการ จำแนกตามคุณวุฒิ 5 ปี ย้อนหลัง

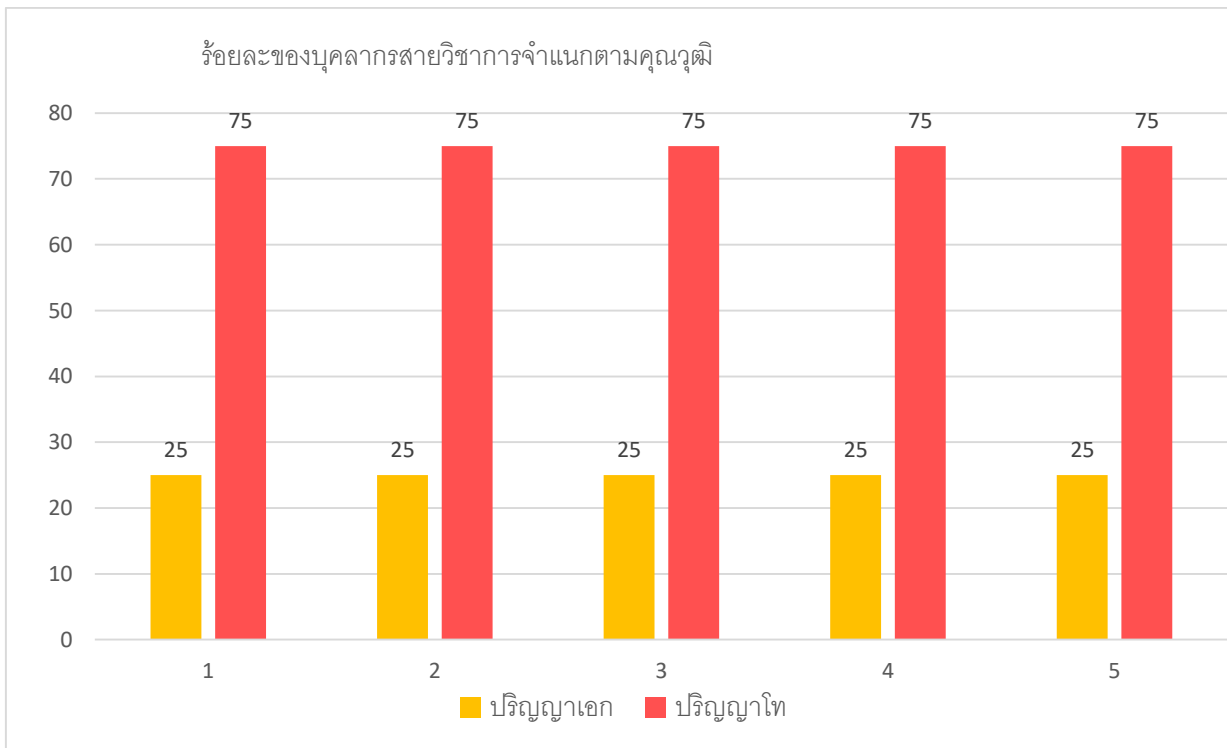

ตาราง 3 จำนวนและร้อยละของบุคลากรสถาบันอยุธยาศึกษาศายวิชาการ จำแนกตามตำแหน่งทางวิชาการ 5 ปี ย้อนหลัง

บุคลากรสายวิชาการ		ปี งบประมาณ 2561		ปี งบประมาณ 2562		ปี งบประมาณ 2563		ปี งบประมาณ 2564		ปี งบประมาณ 2565	
		จำนวน	ร้อยละ	จำนวน	ร้อยละ	จำนวน	ร้อยละ	จำนวน	ร้อยละ	จำนวน	ร้อยละ
ตำแหน่งทางวิชาการ	อาจารย์	3	75	3	75	3	75	3	75	3	75
	ผู้ช่วยศาสตราจารย์	1	25	1	25	1	25	1	25	1	25
รวมทั้งสิ้น		4	100	4	100	4	100	4	100	4	100

แผนภูมิ 3 ร้อยละของบุคลากรสถาบันอยุธยาศึกษาศายวิชาการ จำแนกตามตำแหน่งทางวิชาการ 5 ปี ย้อนหลัง

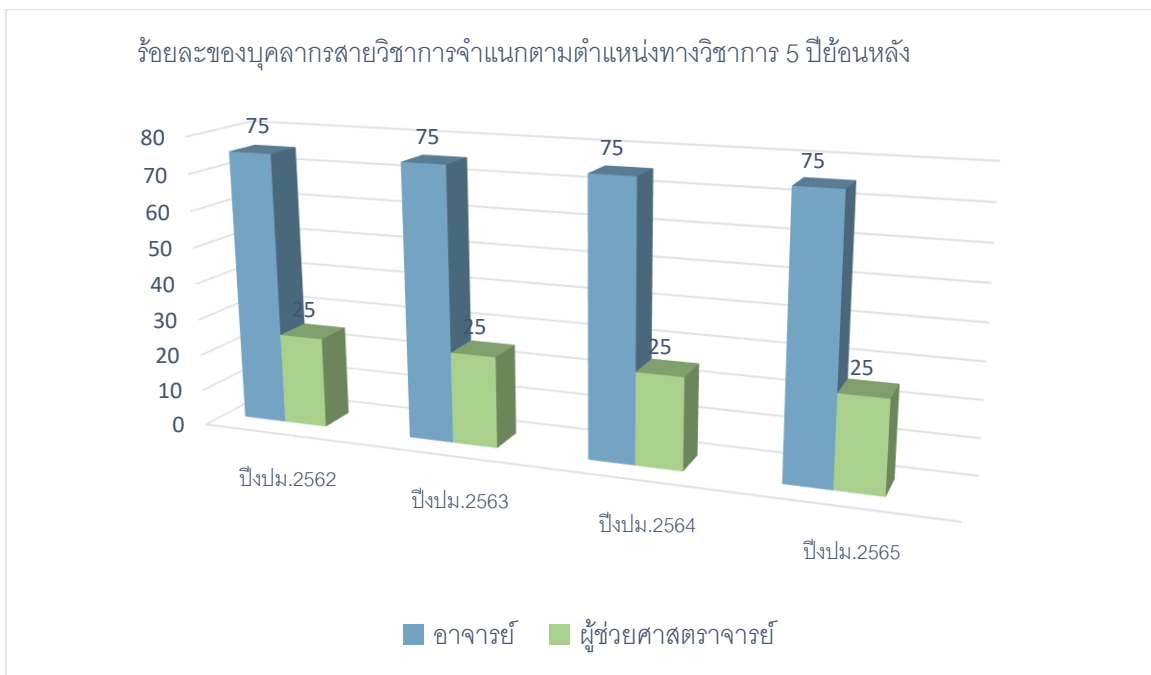

ตาราง 4 จำนวนและร้อยละของบุคลากรสถาบันอยุธยาศึกษาสายสนับสนุนวิชาการ จำแนกตามตำแหน่ง

บุคลากรสายสนับสนุนวิชาการ		ปี งบประมาณ 2561		ปี งบประมาณ 2562		ปี งบประมาณ 2563		ปี งบประมาณ 2564		ปี งบประมาณ 2565	
		จำนวน	ร้อยละ	จำนวน	ร้อยละ	จำนวน	ร้อยละ	จำนวน	ร้อยละ	จำนวน	ร้อยละ
ตำแหน่ง	หัวหน้าสำนักงาน	1	9.0	1	9.0	1	9.0	1	9.0	1	9.0
	เจ้าหน้าที่บริหารงานทั่วไป	4	36.5	4	36.5	4	36.5	4	36.5	4	36.5
	ผู้ปฏิบัติงานบริหาร	1	9.0	1	9.0	1	9.0	1	9.0	1	9.0
	นักวิชาการศึกษา	5	45.5	5	45.5	5	45.5	5	45.5	5	45.5
รวมทั้งสิ้น		11	100	11	100	11	100	11	100	11	100

\*ไม่รวมแม่บ้าน

แผนภูมิ 4 จำนวนและร้อยละของบุคลากรสถาบันอยุธยาศึกษาสายสนับสนุนวิชาการ จำแนกตามตำแหน่ง

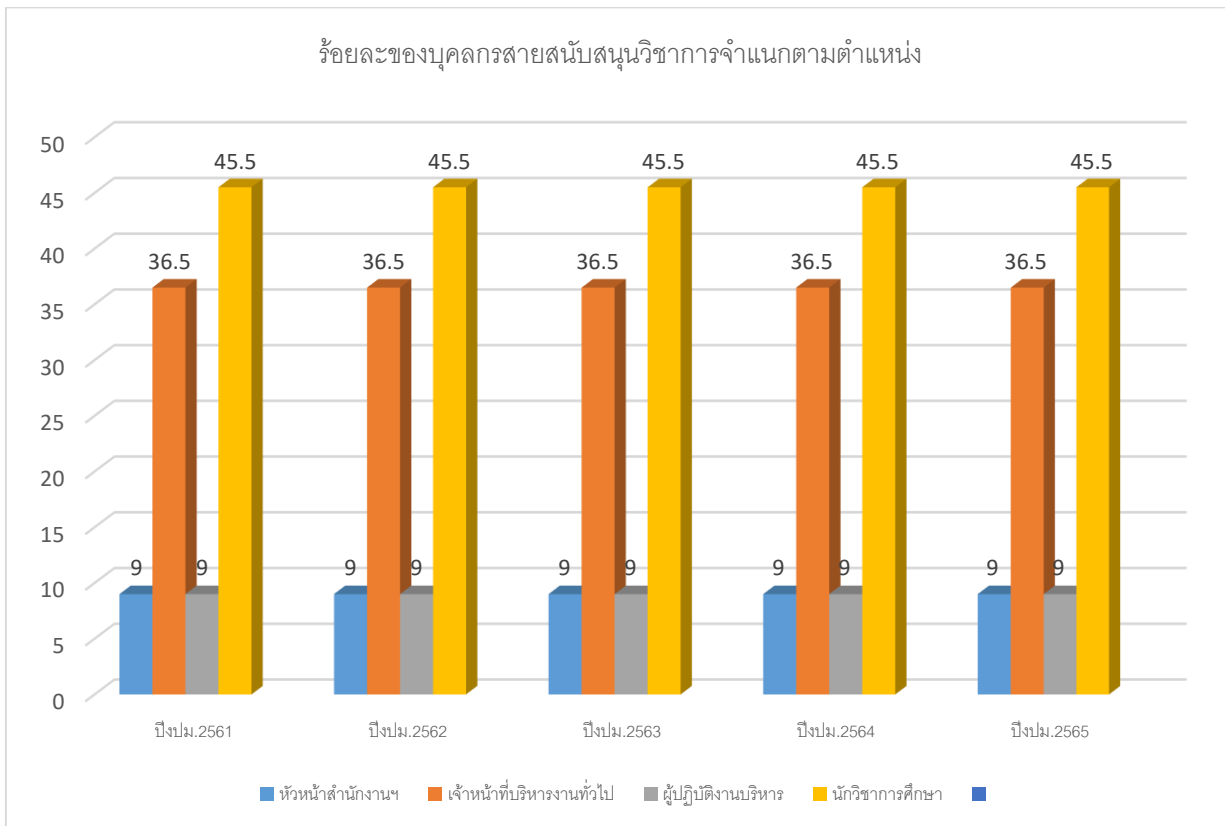

ตาราง 5 จำนวนและร้อยละของบุคลากรสถาบันอยุธยาศึกษาสายสนับสนุนวิชาการ จำแนกตามระดับการศึกษา

ระดับการศึกษา	ปี งบประมาณ 2561		ปี งบประมาณ 2562		ปี งบประมาณ 2563		ปี งบประมาณ 2564		ปี งบประมาณ 2565	
	จำนวน	%	จำนวน	%	จำนวน	%	จำนวน	%	จำนวน	%
ปริญญาเอก	1	9.09	1	9.09	1	9.09	1	9.09	1	9.09
ปริญญาโท	1	9.09	1	9.09	1	9.09	2	18.18	2	18.18
ปริญญาตรี	8	72.73	8	72.73	8	72.73	7	63.64	7	63.64
ต่ำกว่าปริญญาตรี	1	9.09	1	9.09	1	9.09	1	9.09	1	9.09
รวม	11	100	11	100	11	100	11	100	11	100

\*ไม่รวมแม่บ้าน

แผนภูมิ 5 ร้อยละของบุคลากรสถาบันอยุธยาศึกษาสายสนับสนุนวิชาการ จำแนกตามระดับการศึกษา

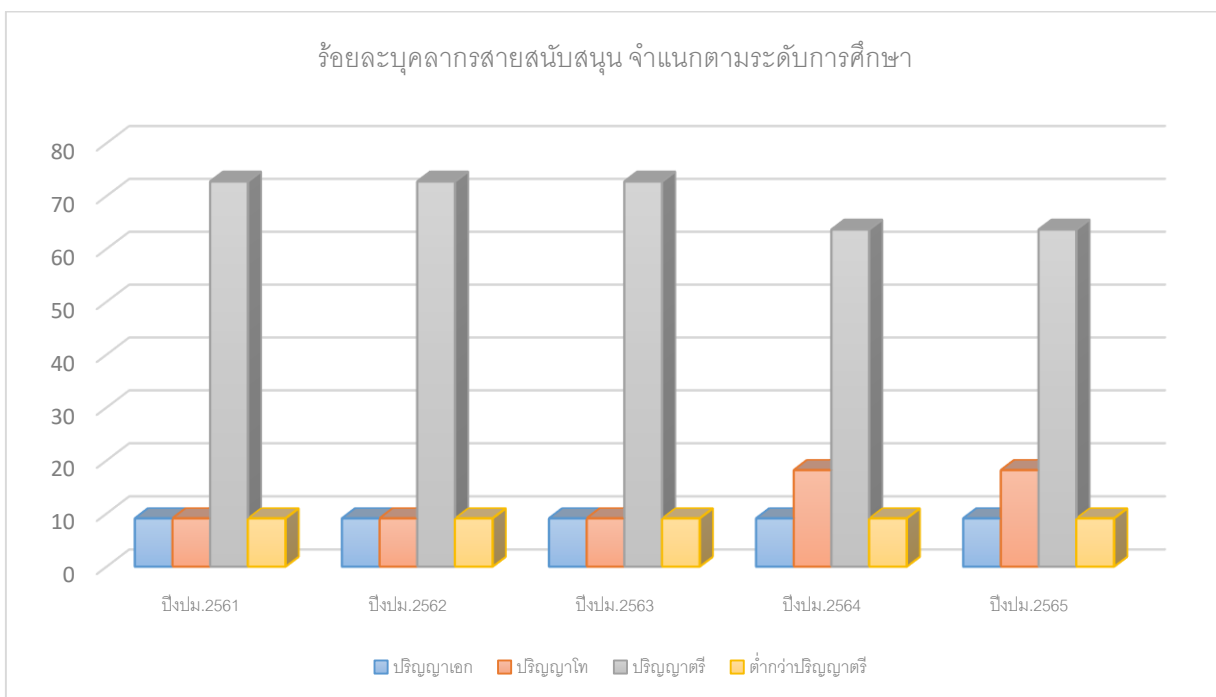

### งบประมาณที่ได้รับการจัดสรร

สถาบันอยุธยาศึกษา ได้รับงบประมาณเพื่อบริหารจัดการ ดำเนินกิจกรรม/โครงการตามพันธกิจ แบ่งออกเป็น 3 ประเภท ได้แก่

- 1.งบประมาณแผ่นดิน จำแนกเป็น งบประมาณแผ่นดิน (งปม.แผ่นดิน) , งบประมาณแผ่นดิน(เบิกแทนกัน เงินกันหล่อมปี)(งปม.แผ่นดินหล่อมปี)
- 2.งบเงินรายได้ จำแนกเป็น งบบำรุงการศึกษา(บ.กศ.) , งบบำรุงการศึกษา(เพิ่มเติม)(บ.กศ.เพิ่มเติม) , งบบำรุงการศึกษาเงินกัน(บ.กศ.เงินกัน) , งบบำรุงการศึกษาคงคลัง(บ.กศ.คงคลัง) , งบเงินรายได้จากผลประโยชน์จากที่ราชพัสดุ(ตลาดนัด)(งบเงินรายได้ตลาดนัด) , งบเงินรายได้จากผลประโยชน์จากที่ราชพัสดุ(ตลาดนัด)คงคลัง(งบเงินรายได้ตลาดนัดคงคลัง)
- 3.งบประมาณจากภายนอก จำแนกเป็น งบหน่วยอนุรักษ์สิ่งแวดล้อมธรรมชาติและศิลปกรรมท้องถิ่น(งบหน่วยอนุรักษ์ฯ) , งบอุดหนุนจากองค์การบริหารส่วนจังหวัดพระนครศรีอยุธยา(งบอบจ.) , โครงการยกระดับเศรษฐกิจและสังคมรายตำบลแบบบูรณาการ(U2T for BCG) , งานศิลปวัฒนธรรมอุดมศึกษา

ตาราง 6 แสดงงบประมาณที่ สถาบันอยุธยาศึกษาได้รับ ระหว่างปีงบประมาณ พ.ศ. 2561 – 2565

ปีงบประมาณ	งบประมาณแผ่นดิน (งปม.แผ่นดิน)	งบประมาณแผ่นดิน (เบิกแทนกัน เงินกัน เหลือมปี) (งปม.แผ่นดิน เหลือมปี)	งบค่าบำรุงการศึกษา (งบบ.กศ.)	งบค่าบำรุงการศึกษา (เพิ่มเติม) (งบบ.กศ.เพิ่มเติม)	งบค่าบำรุงการศึกษา (คงคลัง) (งบบ.กศ.คงคลัง)	งบค่าบำรุงการศึกษา (เหลือจ่ายกันเหลือมปี) (งบบ.กศ.เงินกัน)	งบเงินรายได้จากผลประโยชน์จากราชพัสดุ (ตลาดนัด) (งบตลาดนัด)	เงินรับฝาก				รวม
								งบประมาณจากหน่วยอนุรักษ์สิ่งแวดล้อมธรรมชาติและศิลปกรรมท้องถิ่น(งบหน่วยอนุรักษ์)	งบอุดหนุนจากองค์การบริหารส่วนจังหวัดพระนครศรีอยุธยา(งบอบจ.)	โครงการยกระดับเศรษฐกิจและสังคมรายตำบลแบบบูรณาการ(U2T for BCG)	งานศิลปวัฒนธรรมอุดมศึกษา	
2561	1,591,800.00	33,190.00	262,800.00	600,500.00				113,900.00	565,700.00			3,167,890.00
2562	3,920,408.10	38,190.00	242,900.00		856,180.00		10,300.00	168,900.00	200,000.00			5,436,878.10
2563	1,314,962.00		424,067.96	746,100.00			191,700.00	104,700.00				2,781,529.96
2564	477,800.00	800,000.00	1,740,651.00	1,070.00	278,000.00		214,900.00	155,000.00				3,667,421.00
2565	1,000,000.00	616,950.00	523,620.00			547,500.00	80,000.00	141,750.00	200,000.00	227,250.00	20,000.00	3,357,070.00



แผนภูมิ 6 แสดงงบประมาณที่ สถาบันอยุธยาศึกษาได้รับ ระหว่างปีงบประมาณ พ.ศ. 2561 – 2565 จำแนกตามประเภทงบประมาณ

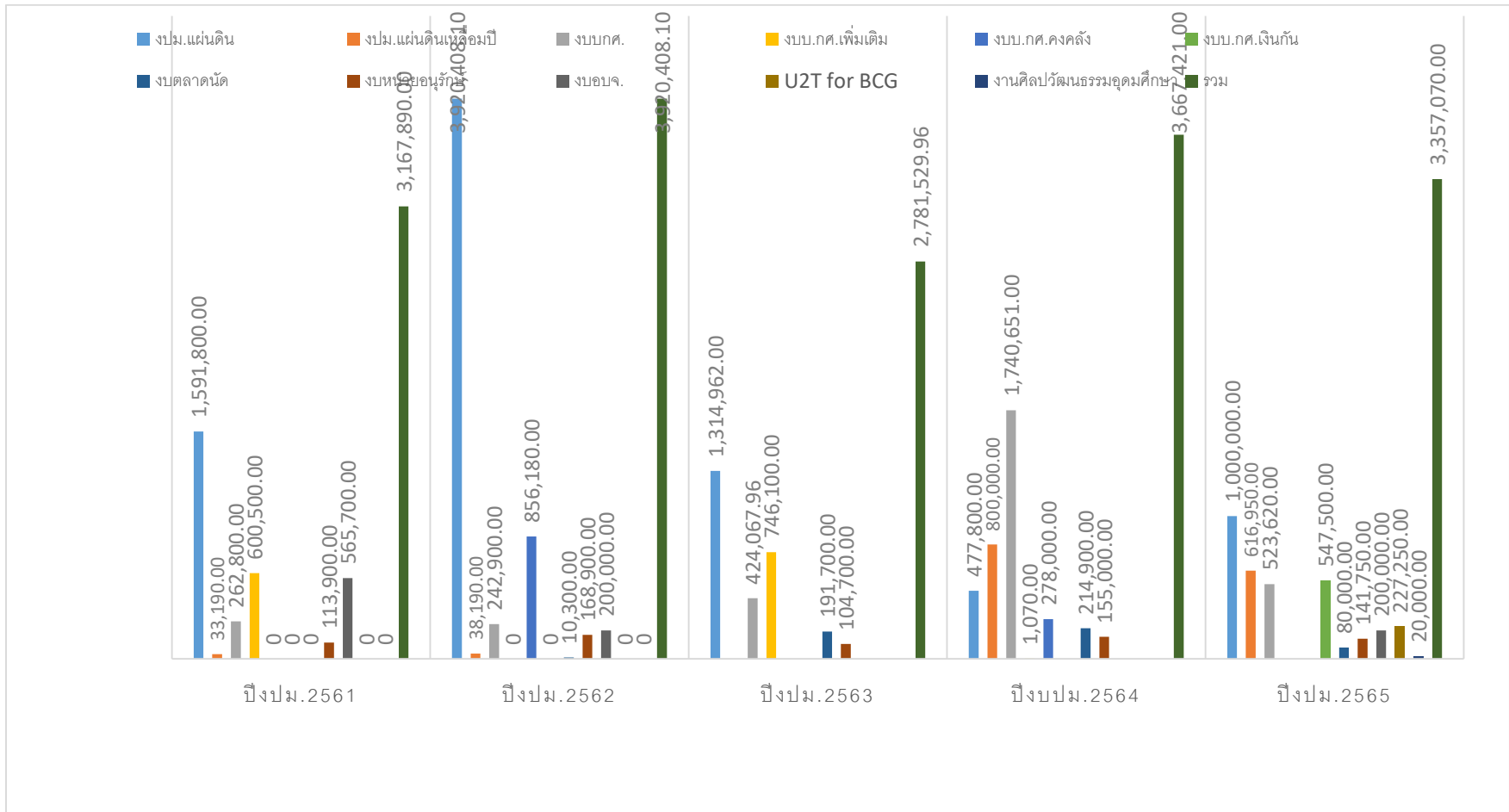

ตาราง 7 แสดงร้อยละของงบประมาณที่ สถาบันอยุธยาศึกษาได้รับ ระหว่างปีงบประมาณ พ.ศ. 2561-2565 จำแนกตามประเภทของงบประมาณ

ปีงบประมาณ		2561	2562	2563	2564	2565
งบประมาณแผ่นดิน (งปม.แผ่นดิน)	จำนวน	1,591,800.00	3,920,408.10	1,314,962.00	477,800.00	1,000,000.00
	ร้อยละ	50.25	72.11	47.28	13.03	29.79
งบประมาณแผ่นดิน (เบิกแทนกัน เงินกันเหลือปี) (งปม.แผ่นดินเหลือปี)	จำนวน	33,190.00	38,190.00		800,000.00	616,950.00
	ร้อยละ	1.05	0.70		21.81	18.38
งบค่าบำรุงการศึกษา (งบบ.กศ.)	จำนวน	262,800.00	242,900.00	424,067.96	1,740,651.00	523,620.00
	ร้อยละ	8.30	4.47	15.25	47.46	15.60
งบค่าบำรุงการศึกษา (เพิ่มเติม) (งบบ.กศ.เพิ่มเติม)	จำนวน	600,500.00		746,100.00	1,070.00	
	ร้อยละ	18.95		26.82	0.03	
งบค่าบำรุงการศึกษา (คงคลัง) (งบบ.กศ.คงคลัง)	จำนวน		856,180.00		278,000.00	
	ร้อยละ		15.75		7.58	
งบค่าบำรุงการศึกษา จาก งบประมาณเหลือจ่ายกันเหลือปี (งบบ.กศ.เงินกัน)	จำนวน					547,500.00
	ร้อยละ					16.31

ตาราง 7 (ต่อ)

ปีงบประมาณ	2561		2562	2563	2564	2565
งบเงินรายได้จาก ผลประโยชน์จากที่ราช พัสดุ(ตลาดนัด) (งบตลาดนัด)	จำนวน		10,300.00	191,700.00	214,900.00	80,000.00
	ร้อยละ		0.19	6.89	5.86	2.38
งบประมาณจากหน่วย อนุรักษ์สิ่งแวดล้อม ธรรมชาติและศิลปกรรม ท้องถิ่น(งบหน่วยอนุรักษ์)	จำนวน	113,900.00	168,900.00	104,700.00	155,000.00	141,750.00
	ร้อยละ	3.59	3.10	3.76	4.23	4.22
งบอุดหนุนจากองค์การ บริหารส่วนจังหวัด พระนครศรีอยุธยา (งบอบจ.)	จำนวน	565,700.00	200,000.00			200,000.00
	ร้อยละ	17.86	3.68			5.96
โครงการยกระดับ เศรษฐกิจและสังคมราย ตำบลแบบบูรณาการ(U2T for BCG)	จำนวน					227,250.00
	ร้อยละ					6.77
งานศิลป วัฒนธรรมอุดมศึกษา	จำนวน					20,000.00
	ร้อยละ					0.59

ตาราง 7 (ต่อ)

ปีงบประมาณ	2561	2562	2563	2564	2565	
รวม	จำนวน	3,167,890.00	3,920,408.10	2,781,529.96	3,667,421.00	3,357,070.00
	ร้อยละ	100.00	100.00	100.00	100.00	100.00

แผนภูมิ 7 เปรียบเทียบร้อยละของงบประมาณที่ สถาบันอยุธยาศึกษาได้รับ ปีงบประมาณ พ.ศ. 2561 จำแนกตามแหล่งงบประมาณ

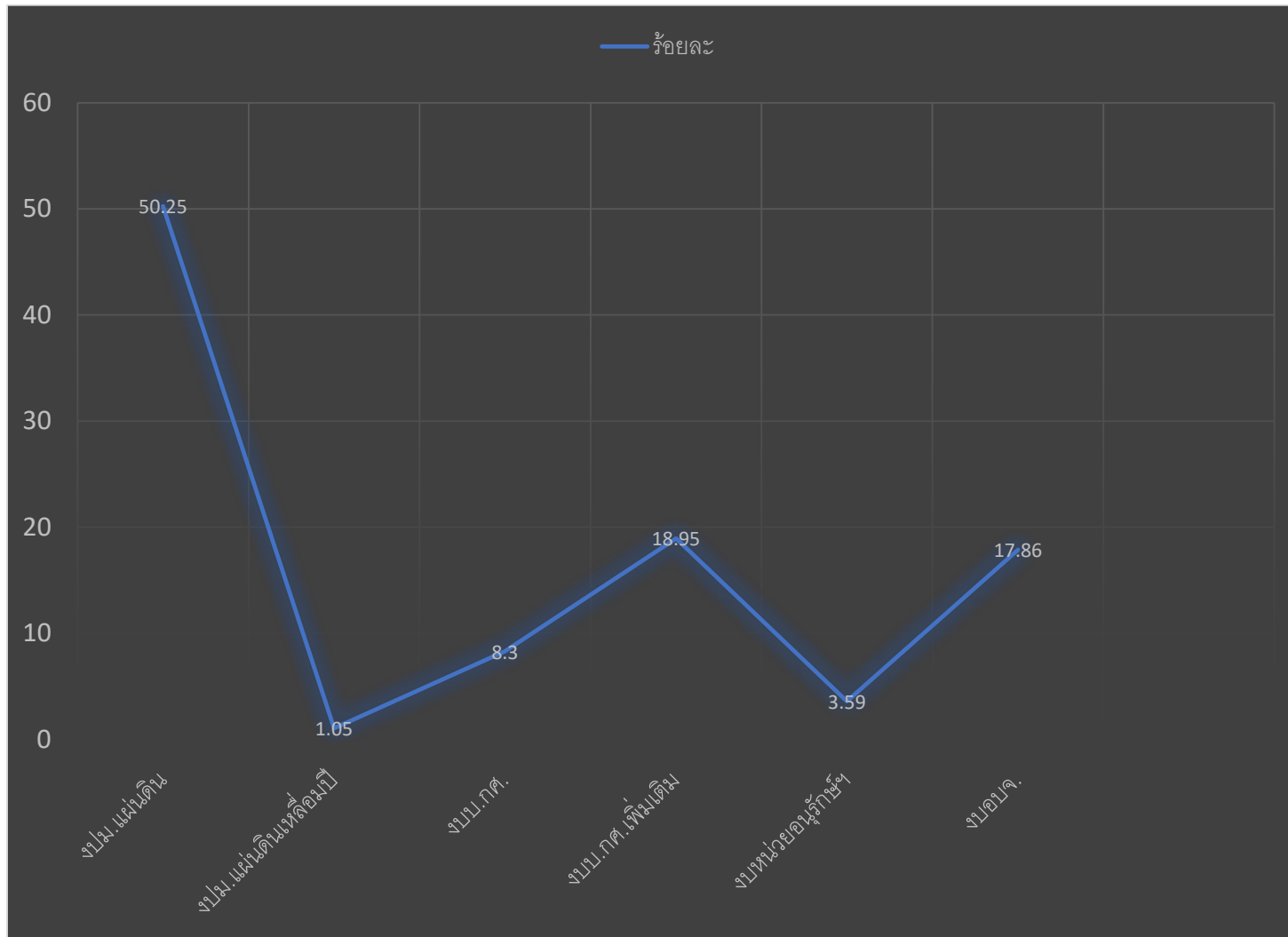

แผนภูมิ 8 เปรียบเทียบร้อยละของงบประมาณที่ สถาบันอยุธยาศึกษาได้รับ ปีงบประมาณ พ.ศ. 2562 จำแนกตามแหล่งงบประมาณ

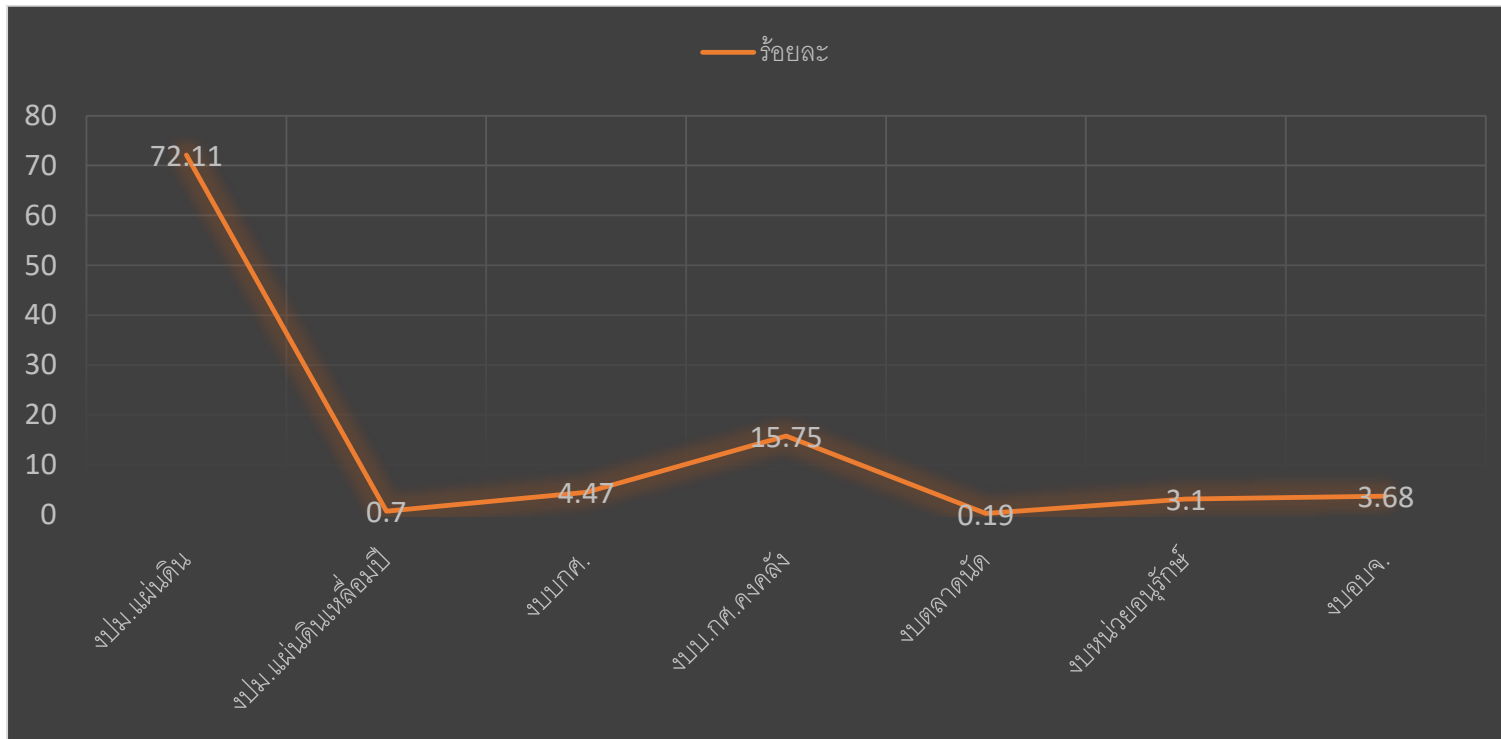

แผนภูมิ 9 เปรียบเทียบร้อยละของงบประมาณที่ สถาบันอยุธยาศึกษาได้รับ ปีงบประมาณ พ.ศ. 2563 จำแนกตามแหล่งงบประมาณ

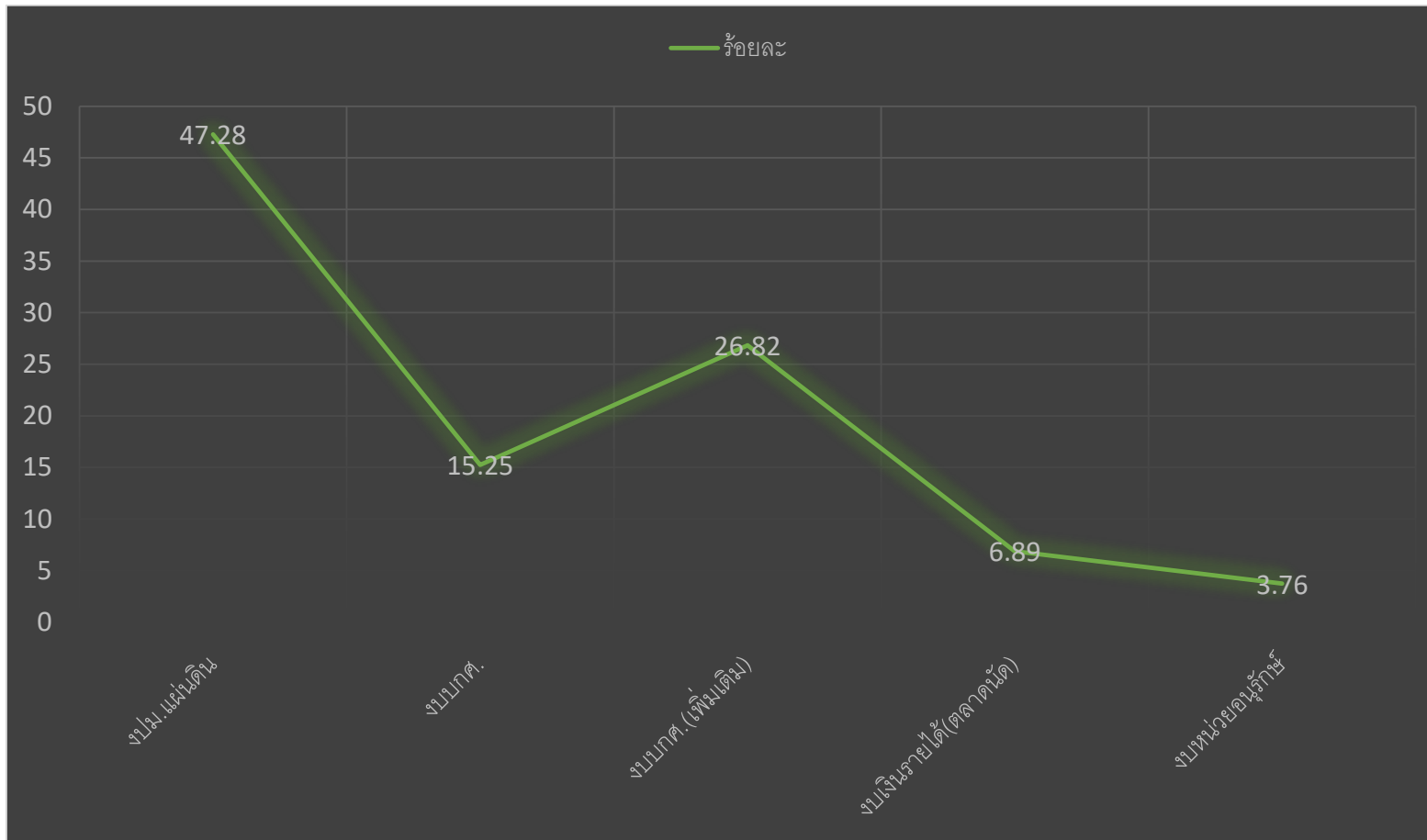

แผนภูมิ 10 เปรียบเทียบร้อยละของงบประมาณที่ สถาบันอยุธยาศึกษาได้รับ ปีงบประมาณ พ.ศ. 2564 จำแนกตามแหล่งงบประมาณ

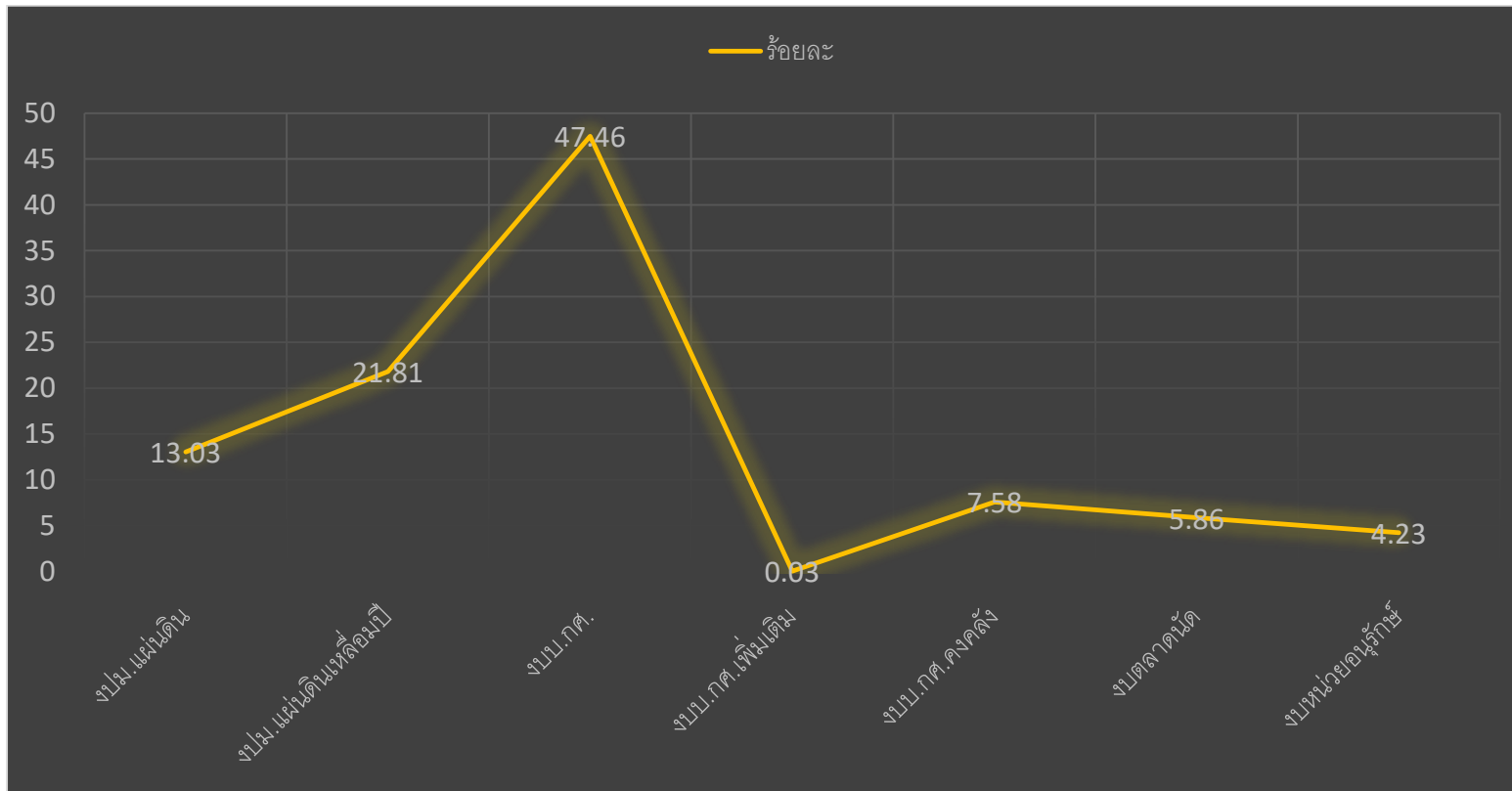



แผนภูมิ 11 เปรียบเทียบร้อยละของงบประมาณที่ สถาบันอยุธยาศึกษาได้รับ ปีงบประมาณ พ.ศ. 2565 จำแนกตามแหล่งงบประมาณ

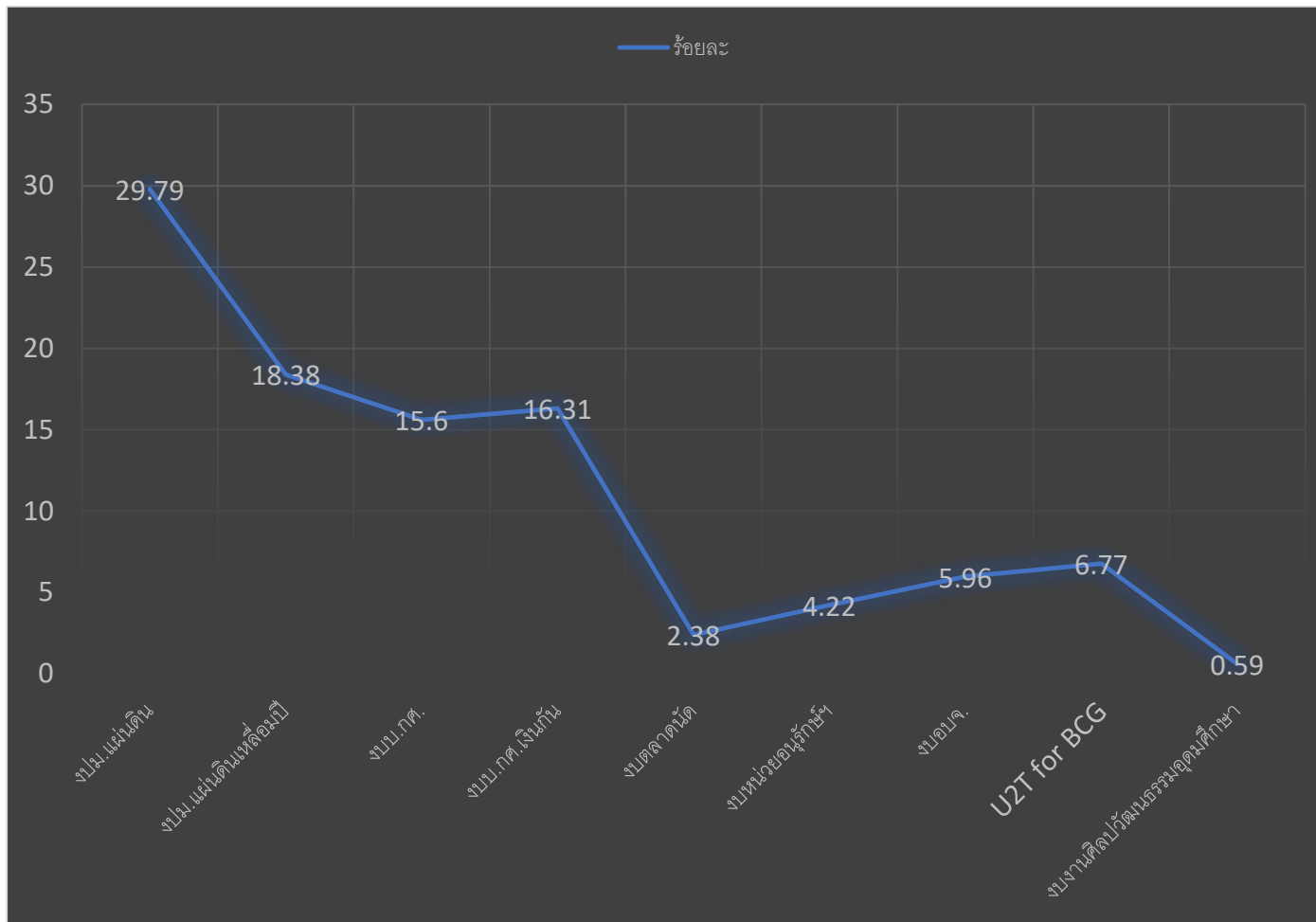

ตาราง 8 แสดงการเบิกจ่ายงบประมาณ สถาบันอยุธยาศึกษาได้รับ ปีงบประมาณ พ.ศ. 2561

ประเภทงบประมาณ	งบประมาณที่ได้รับ	เบิกจ่าย	คงเหลือ	ร้อยละของการเบิกจ่าย
งบประมาณแผ่นดิน(งปม.แผ่นดิน)	1,591,800.00	1,582,695.00	9,105.00	99.43
งบประมาณแผ่นดิน (เบิกแทนกัน เงินกัน เหลือปี)(งปม.แผ่นดินเหลือปี)	33,190.00	33,190.00	-	100.00
งบค่าบำรุงการศึกษา(งบบ.กศ.)	262,800.00	246,276.98	16,523.02	93.71
งบค่าบำรุงการศึกษา (เพิ่มเติม) (งบบ.กศ.เพิ่มเติม)	600,500.00	590,965.80	59,634.20	98.41
งบประมาณจากหน่วยอนุรักษ์สิ่งแวดล้อม ธรรมชาติและศิลปกรรมท้องถิ่น(งบนว อนุรักษ์)	113,900.00	100,390.00	13,510.00	88.14
งบอุดหนุนจากองค์การบริหารส่วนจังหวัด พระนครศรีอยุธยา (งบอบจ.)	565,700.00	562,700.00	3,000.00	99.47
<b>รวม</b>	<b>3,167,890.00</b>	<b>3,116,218.00</b>	<b>101,772.00</b>	<b>98.37</b>

แผนภูมิ 12 แสดงร้อยละการเบิกจ่ายงบประมาณ สถาบันอยุธยาศึกษาได้รับ ปีงบประมาณ พ.ศ. 2561



ตาราง 9 แสดงการเบิกจ่ายงบประมาณ สถาบันอยุธยาศึกษาได้รับ ระหว่างปีงบประมาณ พ.ศ. 2562

ประเภทงบประมาณ	งบประมาณที่ได้รับ	เบิกจ่าย	คงเหลือ	ร้อยละของการเบิกจ่าย
งบประมาณแผ่นดิน(งปม.แผ่นดิน)	3,920,408.10	3,898,555.96	21,852.14	99.44
งบประมาณแผ่นดิน (เบิกแทนกัน เงินกัน เหลืออมปี)(งปม.แผ่นดินเหลืออมปี)	38,190.00	38,190.00	-	100.00
งบค่าบำรุงการศึกษา(งบบ.กศ.)	242,900.00	223,993.54	18,906.46	92.22
งบค่าบำรุงการศึกษา (คงคลัง) (งบบ.กศ.คงคลัง)	856,180.00	747,712.63	108,467.37	87.33
งบเงินรายได้จากผลประโยชน์จากราช พัสดุ(ตลาดนัด)(งบตลาดนัด)	10,300.00	10,300.00	-	100.00
งบประมาณจากหน่วยอนุรักษ์สิ่งแวดล้อม ธรรมชาติและศิลปกรรมท้องถิ่น(งบหน่วย อนุรักษ์)	168,900.00	167,057.00	1,843.00	98.91
งบอุดหนุนจากองค์การบริหารส่วนจังหวัด พระนครศรีอยุธยา (งบอบจ.)	200,000.00	199,989.60	10.40	99.99
<b>รวม</b>	<b>5,436,878.10</b>	<b>5,285,798.73</b>	<b>151,079.37</b>	<b>97.22</b>

แผนภูมิ 13 แสดงร้อยละการเบิกจ่ายงบประมาณ สถาบันอยุธยาศึกษาได้รับ ปีงบประมาณ พ.ศ. 2562

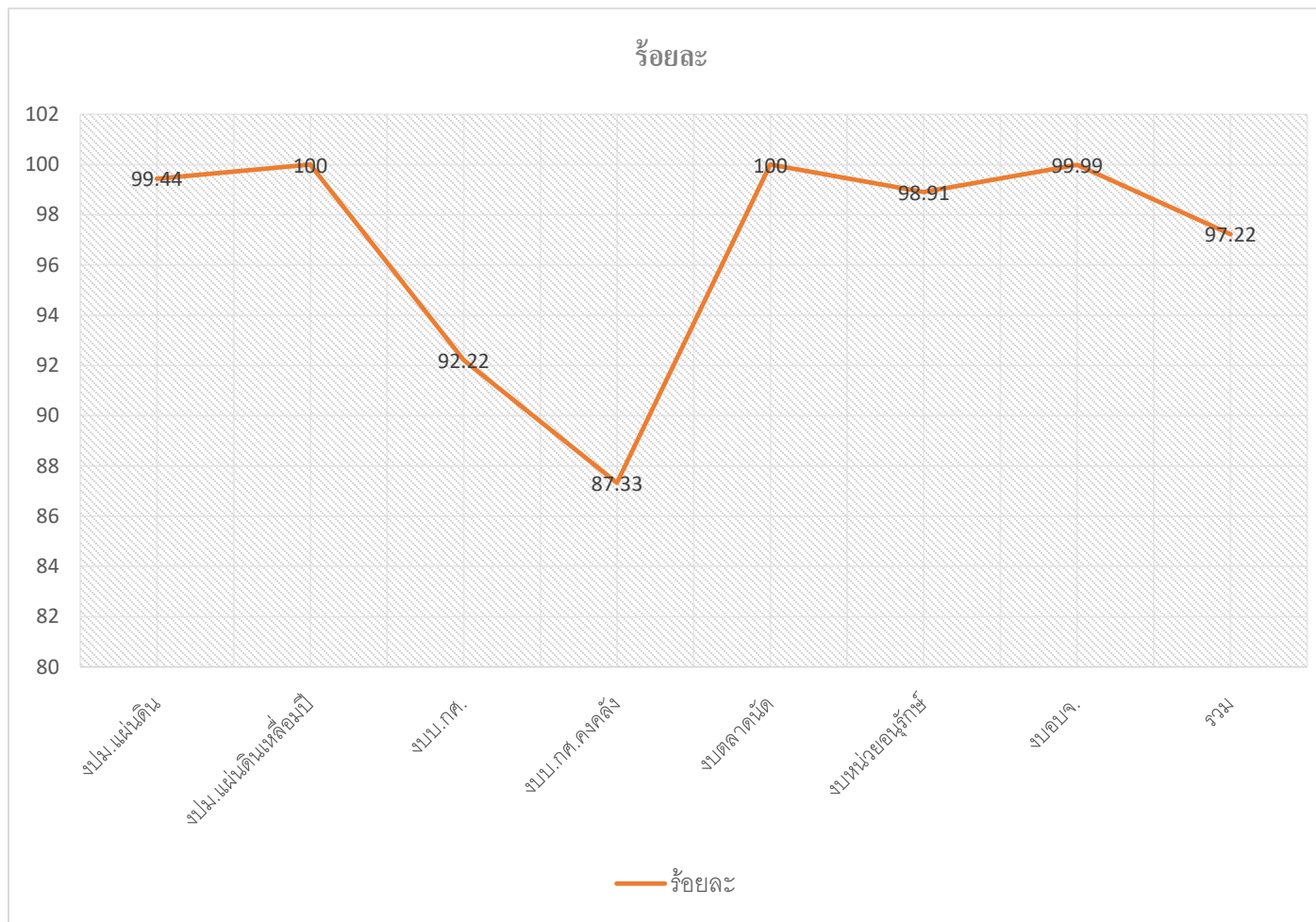

ตาราง 10 แสดงการเบิกจ่ายงบประมาณ สถาบันอยุธยาศึกษาได้รับ ระหว่างปีงบประมาณ พ.ศ. 2563

ประเภทงบประมาณ	งบประมาณที่ได้รับ	เบิกจ่าย	คงเหลือ	ร้อยละของการเบิกจ่าย
งบประมาณแผ่นดิน(งปม.แผ่นดิน)	1,314,962.00	1,313,212.00	1,750.00	99.87
งบค่าบำรุงการศึกษา(งบบ.กศ.)	424,067.96	373,253.04	50,814.92	88.02
งบค่าบำรุงการศึกษา(เพิ่มเติม)(งบบ.กศ.เพิ่มเติม)	746,100.00	460,900.00	285,200.00	61.77
งบเงินรายได้จากผลประโยชน์จากที่ราชพัสดุ(ตลาดนัด)(งบตลาดนัด)	191,700.00	106,700.00	85,000.00	55.66
งบประมาณจากหน่วยอนุรักษ์สิ่งแวดล้อมธรรมชาติและศิลปกรรมท้องถิ่น(งบนหน่วยอนุรักษ์)	104,700.00	49,525.00	55,175.00	47.30
รวม	2,781,529.96	2,303,590.04	477,939.92	82.82

แผนภูมิ 14 แสดงร้อยละการเบิกจ่ายงบประมาณ สถาบันอยุธยาศึกษาได้รับ ปีงบประมาณ พ.ศ. 2563

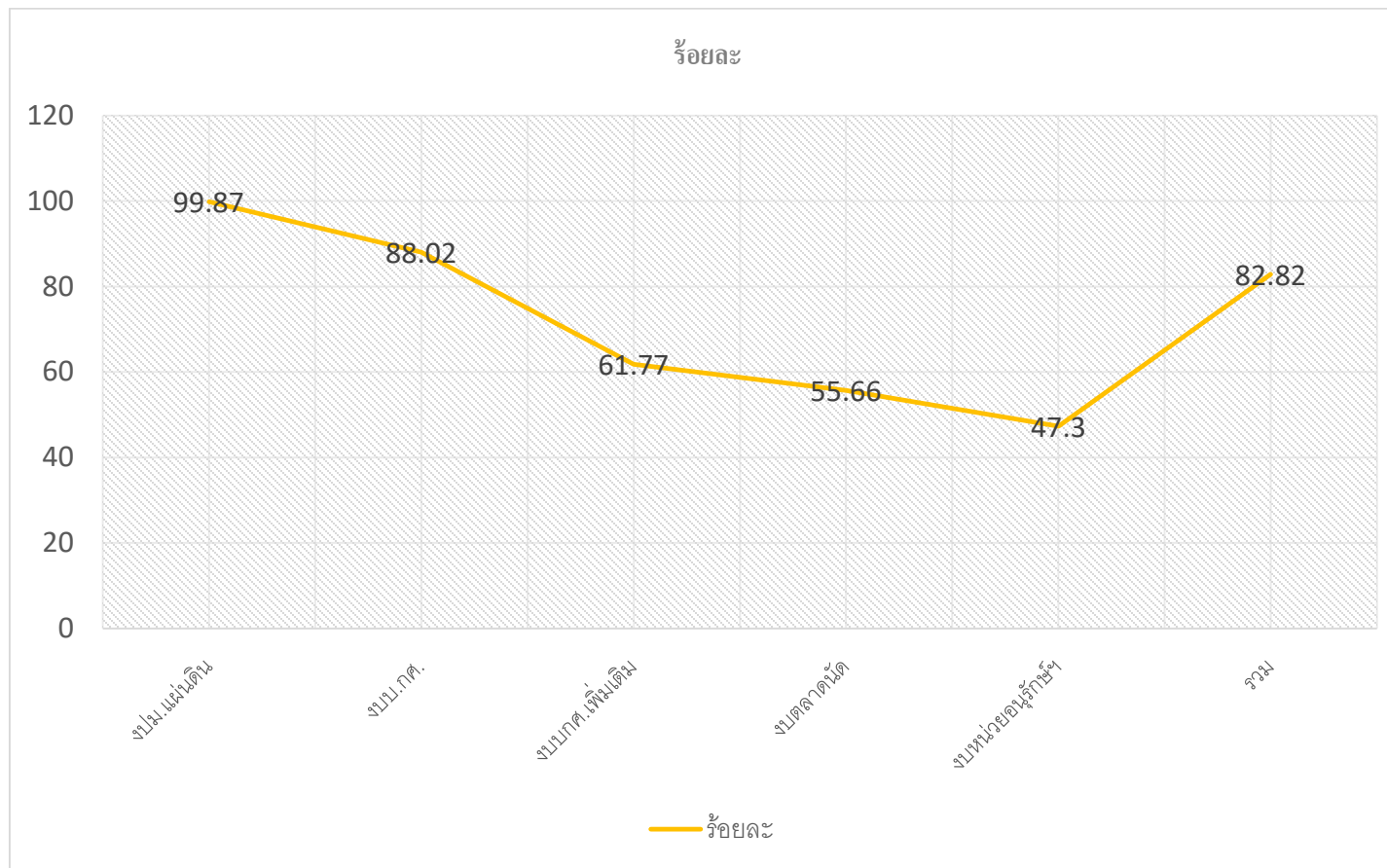

ตาราง 11 แสดงการเบิกจ่ายงบประมาณ สถาบันอยุธยาศึกษาได้รับ ระหว่างปีงบประมาณ พ.ศ. 2564

ประเภทงบประมาณ	งบประมาณที่ได้รับ	เบิกจ่าย	คงเหลือ	ร้อยละของการเบิกจ่าย
งบประมาณแผ่นดิน(งปม.แผ่นดิน)	477,800.00	477,800.00	-	100.00
งบประมาณแผ่นดิน (เบิกแทนกัน เงินกัน เลื่อนปี)(งปม.แผ่นดินเลื่อนปี)	800,000.00	183,050.00	616,950.00	22.88
งบค่าบำรุงการศึกษา(งบบ.กศ.)	1,740,651.00	1,243,865.70	496,785.30	71.46
งบค่าบำรุงการศึกษา จากงบประมาณเหลือ จ่ายกันเลื่อนปี(งบบ.กศ.เงินกัน)	1,071.00	-	1,071.00	0
งบค่าบำรุงการศึกษา (คงคลัง) (งบบ.กศ.คงคลัง)	278,000.00	-	278,000.00	100.00
งบเงินรายได้จากผลประโยชน์จากราช พัสดุ(ตลาดนัด)(งบตลาดนัด)	214,900.00	161,700.00	53,200.00	75.24
งบประมาณจากหน่วยอนุรักษ์สิ่งแวดล้อม ธรรมชาติและศิลปกรรมท้องถิ่น(งบน่วย อนุรักษ์)	155,000.00	66,637.00	88,363.00	42.99
<b>รวม</b>	<b>3,667,421.00</b>	<b>2,133,052.70</b>	<b>1,534,368.30</b>	<b>58.16</b>



แผนภูมิ 15 แสดงร้อยละการเบิกจ่ายงบประมาณ สถาบันอยุธยาศึกษาได้รับ ปีงบประมาณ พ.ศ. 2564

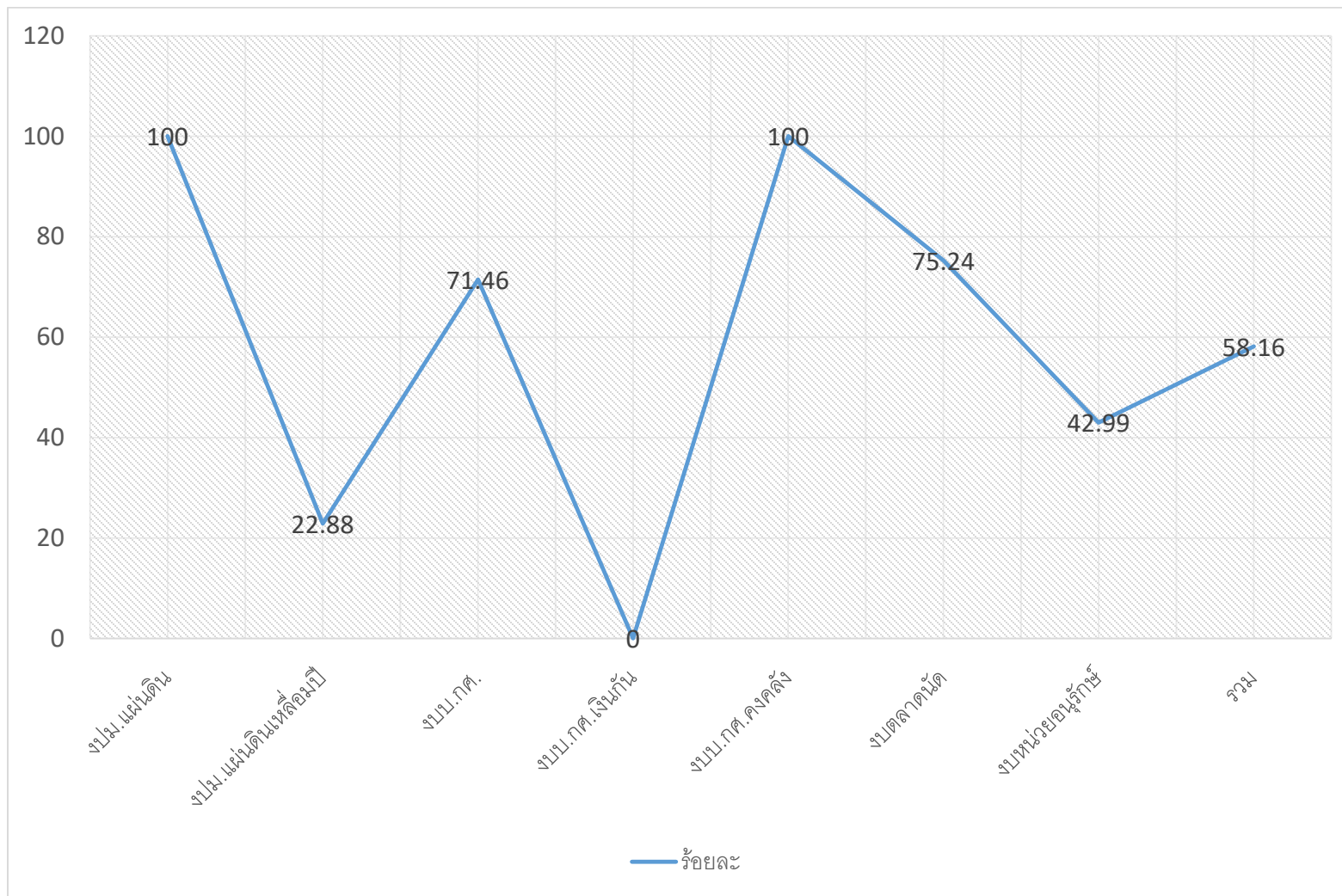

ตาราง 12 แสดงการเบิกจ่ายงบประมาณ สถาบันอยุธยาศึกษาได้รับ ระหว่างปีงบประมาณ พ.ศ. 2565

ประเภทงบประมาณ	งบประมาณที่ได้รับ	เบิกจ่าย	คงเหลือ	ร้อยละของการเบิกจ่าย
งบประมาณแผ่นดิน(งปม.แผ่นดิน)	1,000,000.00	995,290.00	4,710.00	99.53
งบประมาณแผ่นดิน (เบิกแทนกัน เงินกัน เหลือปี)(งปม.แผ่นดินเหลือปี)	616,950.00	49,783.00	567,167.00	8.07
งบค่าบำรุงการศึกษา(งบบ.กศ.)	523,620.00	413,504.48	110,115.22	78.97
งบค่าบำรุงการศึกษา จากงบประมาณเหลือ จ่ายกันเหลือปี(งบบ.กศ.เงินกัน)	547,500.00	537,554.30	9,945.70	98.18
งบเงินรายได้จากผลประโยชน์จากที่ราช พัสดุ(ตลาดนัด)(งบตลาดนัด)	80,000.00	80,000.00	0	100.00
งบประมาณจากหน่วยอนุรักษ์สิ่งแวดล้อม ธรรมชาติและศิลปกรรมท้องถิ่น(งบหน่วย อนุรักษ์)	141,750.00	94,685.00	47,065.00	66.80
งบอุดหนุนจากองค์การบริหารส่วนจังหวัด พระนครศรีอยุธยา (งบอบจ.)	200,000.00	199,998.75	1.25	99.99
โครงการยกระดับเศรษฐกิจและสังคมราย ตำบลแบบบูรณาการ(U2T for BCG)	227,250.00	227,250.00	0	100
งบศิลปวัฒนธรรมอุดมศึกษา	20,000.00	18,500.00	1,500.00	92.50
<b>รวม</b>	<b>3,357,070.00</b>	<b>2,616,565.33</b>	<b>740,504.47</b>	<b>77.94</b>

แผนภูมิ 16 แสดงร้อยละการเบิกจ่ายงบประมาณ สถาบันอยุธยาศึกษาได้รับ ปีงบประมาณ พ.ศ. 2564

